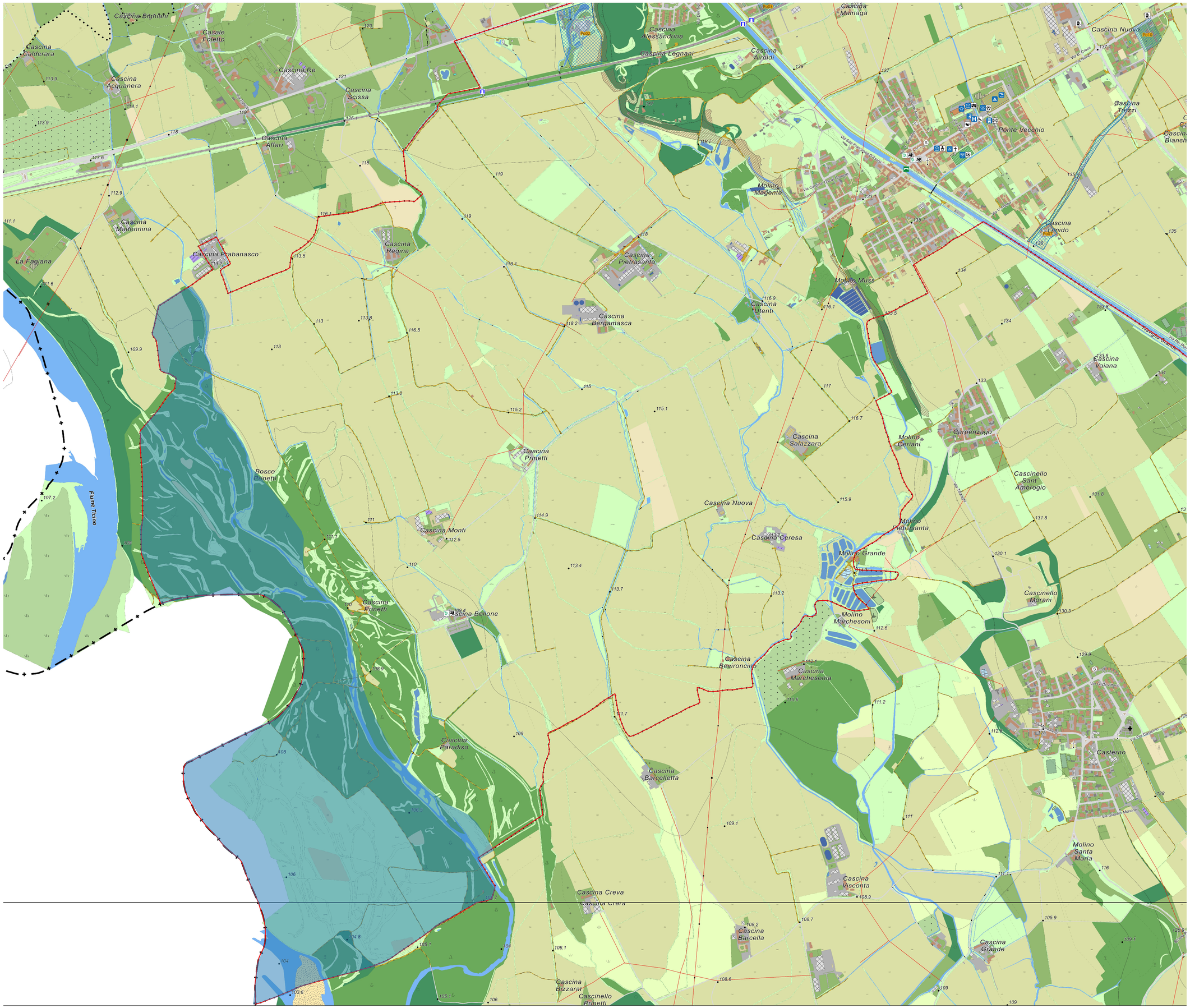

LEGENDA

Confine comunale

Sedi Istituzionali

- Municipio

Sedi strutture operative

- Associazione sanitaria
- ARI - Associazione Roadioamatori Magenta
- Associazione Nazionale Alpini
- Associazione Nazionale Bersaglieri
- Carabinieri
- Polizia di Stato
- Vigili del fuoco
- Comando Nucleo CC Forestale
- Polizia Locale
- Corpo Volontari Parco lombardo valle del Ticino
- Gruppo Comunale di Magenta

Sedi gestione emergenza

- Sede Comunale - UCL - COC

Punti di accessibilita

- Elisuperficie
- Stazione Ferroviaria RFI

Strutture sportive

- Campo sportivo
- Centro Sportivo Comunale - Stadio e Piscina
- Palazzetto dello Sport
- Tennis Club

Strutture ricreative e recettive sensibili

- Oratorio
- Luoghi di culto
- Ambulatorio
- Casa di Riposo
- CDD
- Cooperativa sociale
- Centro Commerciale
- Parco pubblico
- Sede e Fattoria didattica Parco lombardo valle del Ticino
- Edificio pubblico - Tensostruttura
- Teatro lirico

Strutture scolastiche

- Asilo nido
- Scuola dell'Infanzia
- Scuola primaria
- Istituto d'Istruzione Superiore

Strutture civiche e pubbliche

- Biblioteca "Oriana Fallaci"
- Ufficio Postale Poste Italiane

Opere e infrastrutture strategiche

- Distributore carburante
- Ospedale G Fornaroli

Infrastrutture e opere stradali

- Sottopasso - cavalcavia ferroviario
- Ponte

SCENARIO RISCHIO IDROGEOLOGICO

- Aree acclivi interessati da potenziali dissesti

SCENARIO RISCHIO IDRAULICO

- Aree allagabili - direttiva alluvioni
- Aree allagabili - allagamento sottopassi
- Aree allagabili - insufficienza rete urbana

AREE DI EMERGENZA

- Area di Attesa
- Area di Assistenza/Ricovero
- Centro di Accoglienza

Comune di
Magenta (MI)

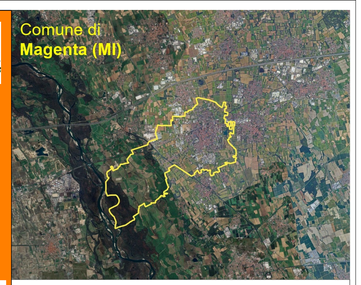

Piano di Protezione Civile

D.G.R. n° XI/7278 del 07/11/2022

Tavola A.2 SO
1:5000

Analisi del tessuto urbanizzato: strutture strategiche, strutture rilevanti e aree di assistenza alla popolazione – BASE CTR COL

allegata alla delibera di approvazione

il tecnico

il Sindaco

Dr. Geol. Marco Cattaneo Rovello Porro (CO) Via Marchese Pagani, 65 - tel. 329 6366677 - email: marco.cattaneo@vigersrl.it