

**COMUNE DI MAGENTA**  
**FOGNATURA**

**PMRR 2 - MISSIONE 2 - OBIETTIVO 13**

Alleggerimento rete fognaria e gestione acque meteoriche mediante NBS in Via M. di Canossa e deimpermeabilizzazione e riforestazione dell'ex piattaforma ecologica in Via W. Tobagi

PLANIMETRIA DI PROGETTO

A		Febbraio 2026	Arch. G. Ghelli - Geom. M. Tosi Geom. L. Dorio	Ing. R. Gardelli	Ing. D. Sacchi	Prima emissione	
Rev.	Data	Elaborato	Progettato	Autorizzato	Descrizione		
FILE	Area	Anno	Numero Commessa	Fase	Categoria	Disciplina	Tavola N°
	G	26	9901_P_14a	- PF	- T	- GEN	- 003 A - PLA
Elaborato realizzato da: Ufficio Supporto Progetti supporto.progetti@gruppacap.it		Scala		Disciplina		Tavola N°	
Progettazione realizzata da: Progettazione Conto Terzi		1:250		GEN		003	
CAP Holding spa - Via Rimini, 38 - 20142 Milano (MI) Tel. 02 825021 - info@gruppacap.it - PEC:capholding@legalmail.it				ACQUA CHE GENERA FUTURO		CAP	

- LEGENDA**
- Aree di progetto
  - Aree con mantenimento delle placche asfaltate esistenti
  - Percorso ciclopedonale in terra stabilizzata
  - Percorso ciclopedonale in calcestruzzo
  - Parcheggi carrabili in cls drenante
  - Superfici in ghiaia/aree di infiltrazione
  - Movimentazione terra per gestione acque meteoriche
  - Bacino per la raccolta e fitodepurazione delle acque abbinato a fosso vegetato
  - Aree del bosco umido con sottofondo in argilla
  - Diretrice del flusso d'acqua
  - ↘ Pendenza pavimentazione
  - Vegetazione arbustiva
  - Vegetazione erbacea
  - Prati fioriti
  - Vegetazione arborea esistente
  - Vegetazione arborea di progetto
  - ▲ Ingressi pedonali
  - ▲ Ingressi carrabili
  - Legni, rocce e giochi naturali
  - Sedute
  - Tavoli da pic nic
  - Cestini
  - Dissuasori
  - Lampione esistente
  - Riposizionamento lampione esistente

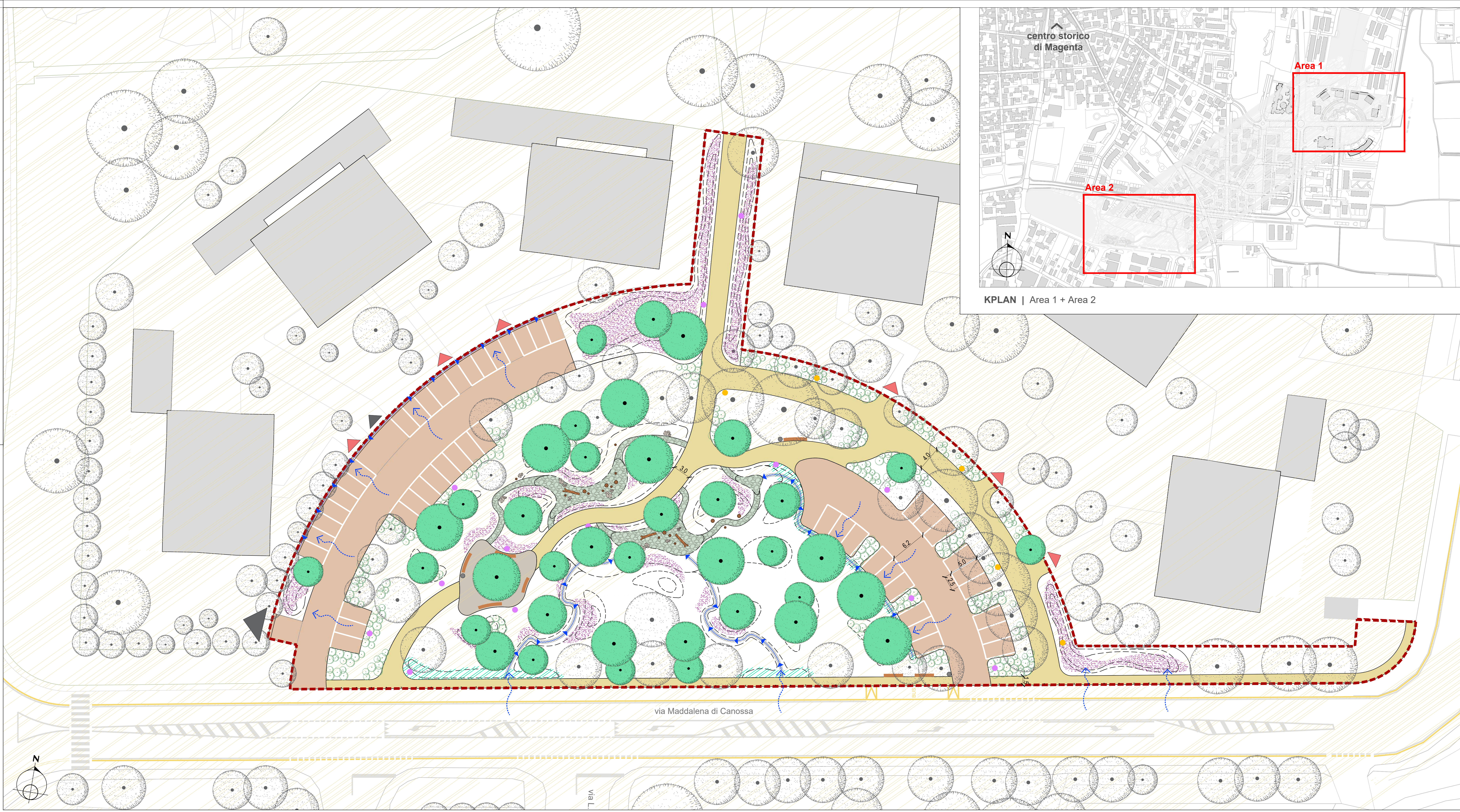

PLANIMETRIA AREA 1 | parco di via Maddalena di Canossa

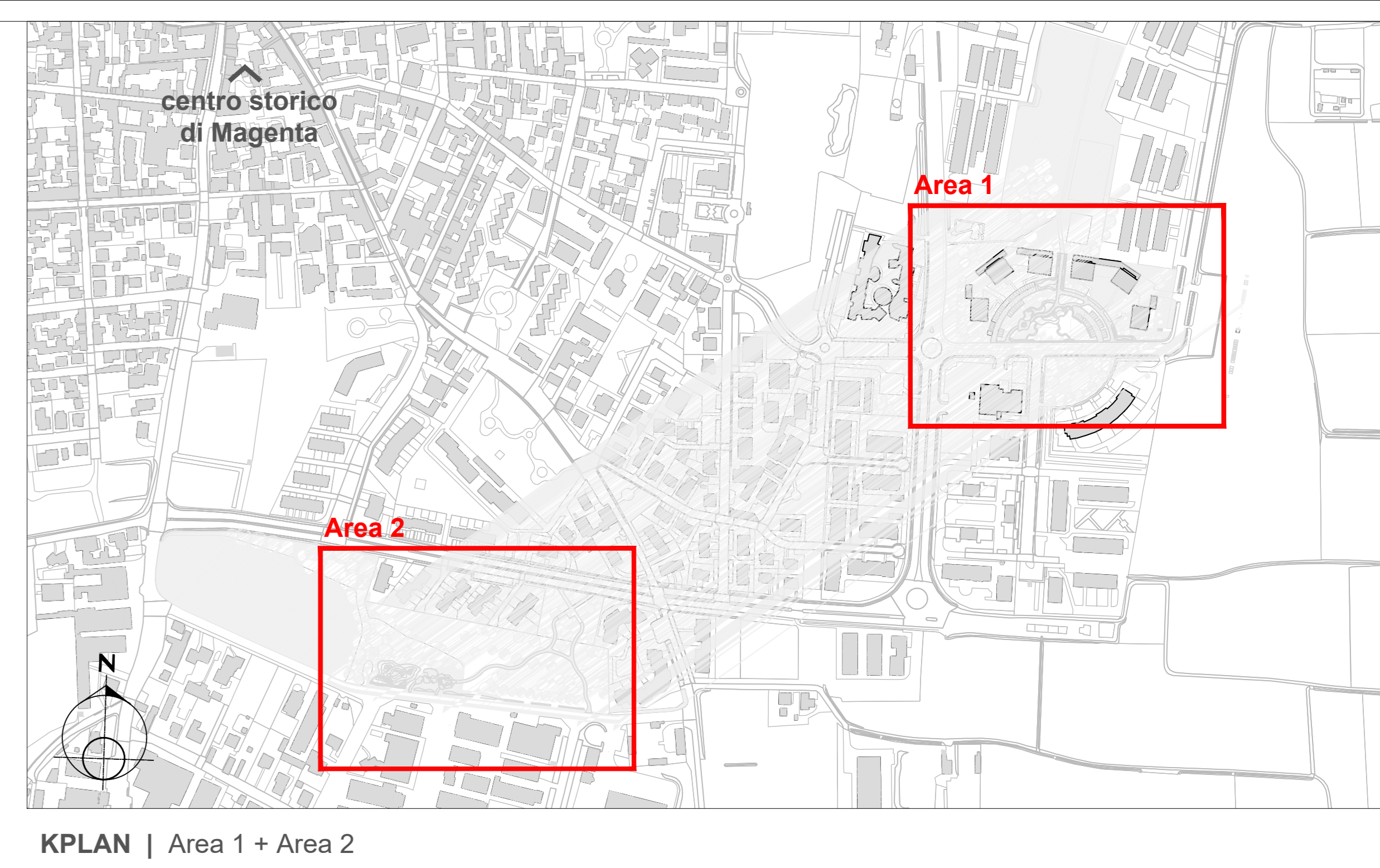

KPLAN | Area 1 + Area 2

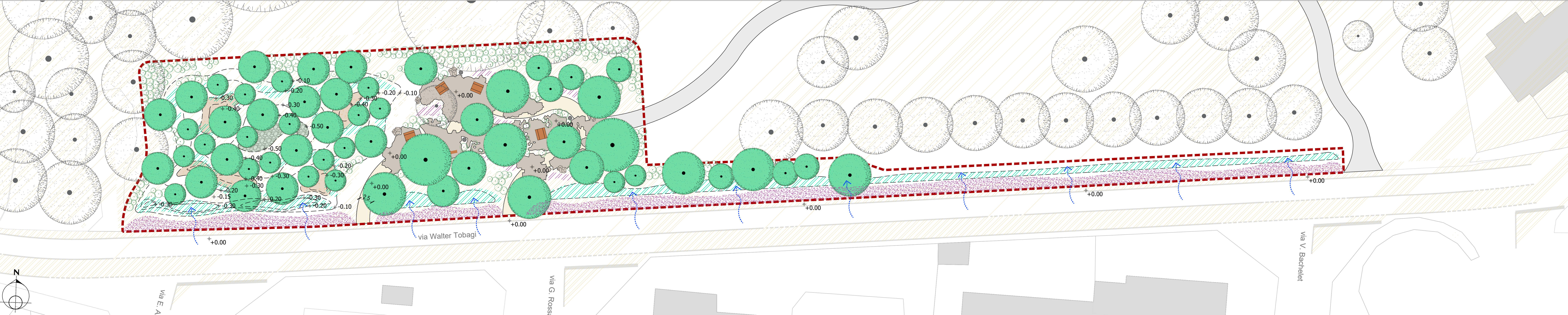

PLANIMETRIA AREA 2 | l'isola dell'ecologia di via Walter Tobagi