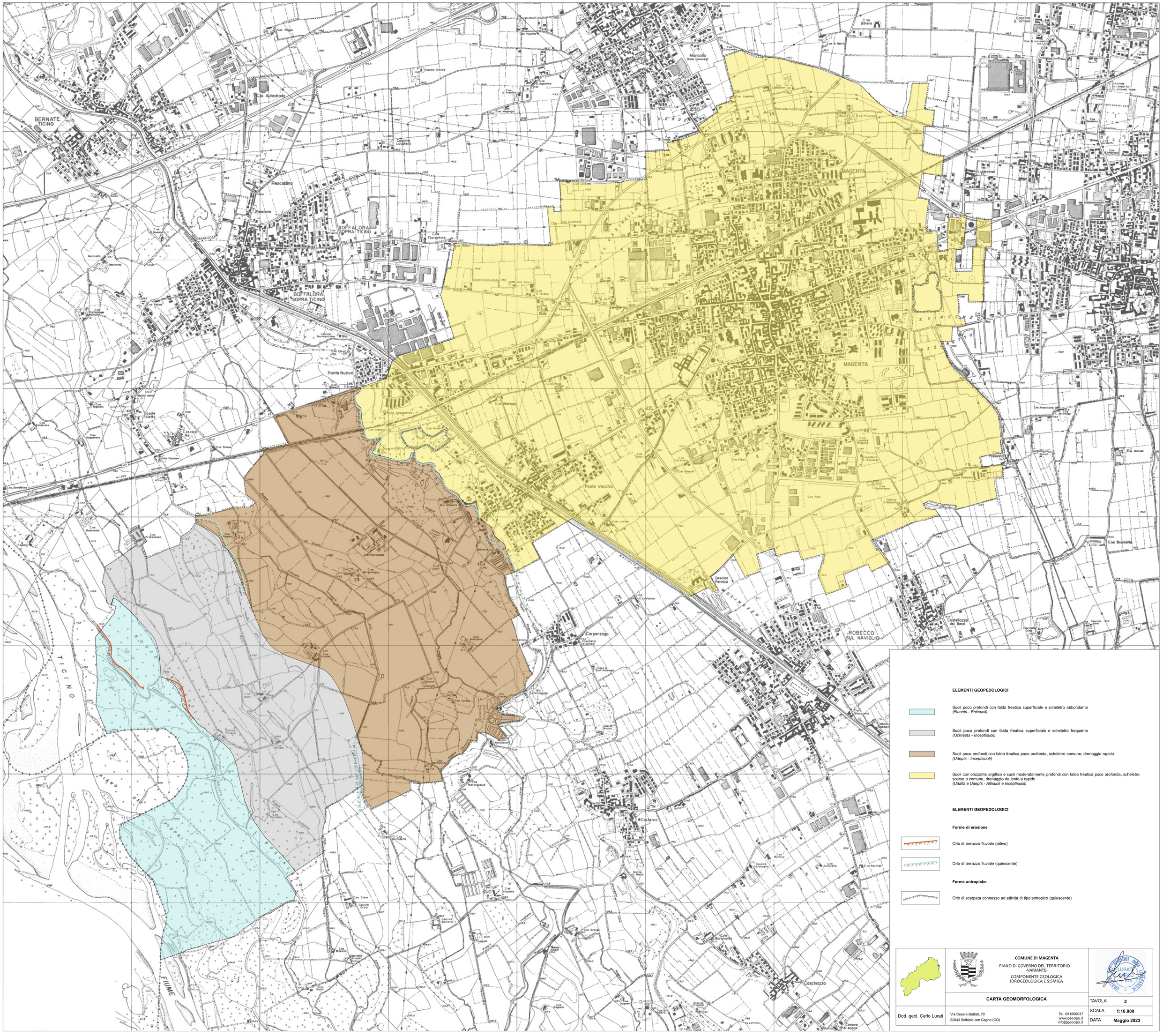
BERNATE TICINO
BOFFALORA SOPRA TICINO
MAGENTA
Ponte Nuovo
Ponte Vecchio
Carpenzago
ROBECCO SUL NAVIGLIO
Casterno
Cascinazza
TICINO
FIUME
ELEMENTI GEOPEDOLOGICI
Suoli poco profondi con falda freatica superficiale e scheletro abbondante
(Fluents - Entisuoli)
Suoli poco profondi con falda freatica superficiale e scheletro frequente
(Ochrepts - Inceptisuoli)
Suoli poco profondi con falda freatica poco profonda, scheletro comune, drenaggio rapido
(Udepts - Inceptisuoli)
Suoli con orizzonte argillico e suoli moderatamente profondi con falda freatica poco profonda, scheletro scarso o comune, drenaggio da lento a rapido
(Udalfs e Udepts - Alfisuoli e Inceptisuoli)
ELEMENTI GEOPEDOLOGICI
Forme di erosione
Orlo di terrazzo fluviale (attivo)
Orlo di terrazzo fluviale (quiescente)
Forme antropiche
Orlo di scarpata connesso ad attività di tipo antropico (quiescente)
COMUNE DI MAGENTA
PIANO DI GOVERNO DEL TERRITORIO
-VARIANTE-
COMPONENTE GEOLOGICA
IDROGEOLOGICA E SISMICA
CARTA GEOMORFOLOGICA
TAVOLA 2
SCALA 1:10.000
DATA Maggio 2023
Dott. geol. Carlo Lurati
Via Cesare Battisti, 70
22043 Solbiate con Cagno (CO)
Tel. 031800037
www.geocipo.it
info@geocipo.it