



CITTA di MAGENTA

Settore Tecnico
Servizio Territorio e Servizi alla Città



Variante Generale PGT



**VARIANTE GENERALE DEL
PIANO DI GOVERNO DEL TERRITORIO**
ADOTTATO CON D.C.C. N. N. 46 DEL 19.07.2016
(AI SENSI DELL'ART. 13 DELLA LEGGE REGIONALE 12/05 E S.M.L.)

**OSSERVAZIONE
AI SENSI DELLA L.R. 12/05 ART. 13 COMMA 4**

Comune di
MAGENTA



C_E801 - C_E801 - 1 - 2016-11-03 - 0048014

Prot.Generale n: **0048014** **A**

Data: **03/11/2016** Ora: **12.16**

Classificazione: **6 - 1 - 0**

Al Sindaco del Comune di
Magenta
p.za Formenti 3
20013 Magenta (MI)
Ufficio di Piano

DATI DELL'OSSERVANTE (chi presenta l'osservazione)
DE DIONIGI VITTORIO

il Sottoscritto nat o a Magenta il 02/08/1942 CF DDNVTR42M02E801J

Residente a Magenta in via/XXXXXX Luigi Einaudi n. 13

email _____ in qualità di * _____

Nel caso di società (ente, associazione, altro)

___ Sottoscritt ___ nat ___ a ___ il ___ CF ___

Residente a ___ in via/piazza ___ n. ___

email ___ in qualità di * ___

___ con sede/residente in ___

PRESENTA

ai sensi dell'art. 13 della Legge Regionale n. 12/2005 e s.m.i. "Legge per il Governo del Territorio", la seguente osservazione alla Variante Generale del Piano di Governo del Territorio (PGT), compilata in tutte le sue parti e articolata come meglio specificato nelle pagine seguenti.

DATI IDENTIFICATIVI DELL'AREA

<i>Catasto Terreni</i>	
<i>foglio</i> 17	<i>mappale</i> 69
<i>superficie (mq.)</i> 5540	<i>indirizzo</i> via Luigi Einaudi n. 13
<i>intestati</i> De Dionigi Vittorio	

<i>foglio</i>	<i>mappale</i>
<i>superficie (mq.)</i>	<i>indirizzo</i>
<i>intestati</i>	

<i>foglio</i>	<i>mappale</i>
<i>superficie (mq.)</i>	<i>indirizzo</i>
<i>intestati</i>	

***NOTA a titolo indicativo:**

proprietario/comproprietario/usufruttuario/superficiario/enfiteuta/titolare di altro diritto di godimento (uso, abitazione, servitù)/affittuario/legale rappresentante.

OGGETTO DELL'OSSERVAZIONE

L'osservazione riguarda: (barrare la fattispecie)

Documento di Piano riferimento all'elaborato _____

Piano dei Servizi riferimento all'elaborato _____

Piano delle Regole riferimento all'elaborato tavola RP02f

altro _____

OGGETTO E CONTENUTI DELL'OSSERVAZIONE (se lo spazio non risulta sufficiente è possibile allegare ulteriori pagine)

chiedo alla Spett. S.V. che l'area in oggetto attualmente individuata in "Ambiti agricoli periurbani" e proposta nella variante al PGT come esterna al perimetro di Iniziativa Comunale venga reinquadrata nel PGT come area agricola pertinenziale agli insediamenti residenziali esistenti o di futuro sviluppo, al fine di permettere una corretta fruizione dell'area, senza normative troppo stringenti che impedirebbero di eseguire interventi semplici come la realizzazione di recinzioni

ELENCO DEGLI ALLEGATI ALL'OSSERVAZIONE

- Documentazione catastale Documentazione urbanistica
 Documentazione fotografica Altro (specificare _____)

data 24/10/2016 firma De Bionigi Vittoria

TRATTAMENTO DEI DATI PERSONALI
Informativa ai sensi de D.Lgs. n. 196/03 sulla tutela dei dati personali

Ai sensi del D.Lgs.n. 196/03, i dati forniti formano oggetto di trattamento nel rispetto della normativa sopra richiamata, in modo lecito ed in osservanza degli obblighi di correttezza e riservatezza.
Tali dati potranno essere trattati per le finalità connesse all'espletamento inerente l'osservazione presentata.
Titolare del trattamento dei dati è il Comune di Magenta.
I dati potranno essere trattati anche mediante supporto informatico.
L'interessato ha diritto a quanto previsto dall'art. 13 del suddetto D.Lgs.

data 24/10/2016 firma De Bionigi Vittoria

N.B.
LA PRESENTE OSSERVAZIONE DEVE ESSERE PRESENTATA ENTRO E NON OLTRE IL GIORNO **10.11.2016**:
1. VIA PEC egov.magenta@cert.poliscomuneamico.net
2. ALL'UFFICIO PROTOCOLLO nei seguenti orari:
lun-merc-ven. 9.00-12.30 e mart.-giovedì 9.00-12.30 /15.30-17.30.

THE UNIVERSITY OF CHICAGO

PHILOSOPHY DEPARTMENT

1100 EAST 58TH STREET

CHICAGO, ILLINOIS 60637

TEL: (773) 936-3300

FAX: (773) 936-3300

WWW.PHIL.DEP.CHICAGO.EDU

PHILOSOPHY

PHILOSOPHY

PHILOSOPHY

PHILOSOPHY

PHILOSOPHY

PHILOSOPHY

PHILOSOPHY

PHILOSOPHY

PHILOSOPHY

PHILOSOPHY

PHILOSOPHY

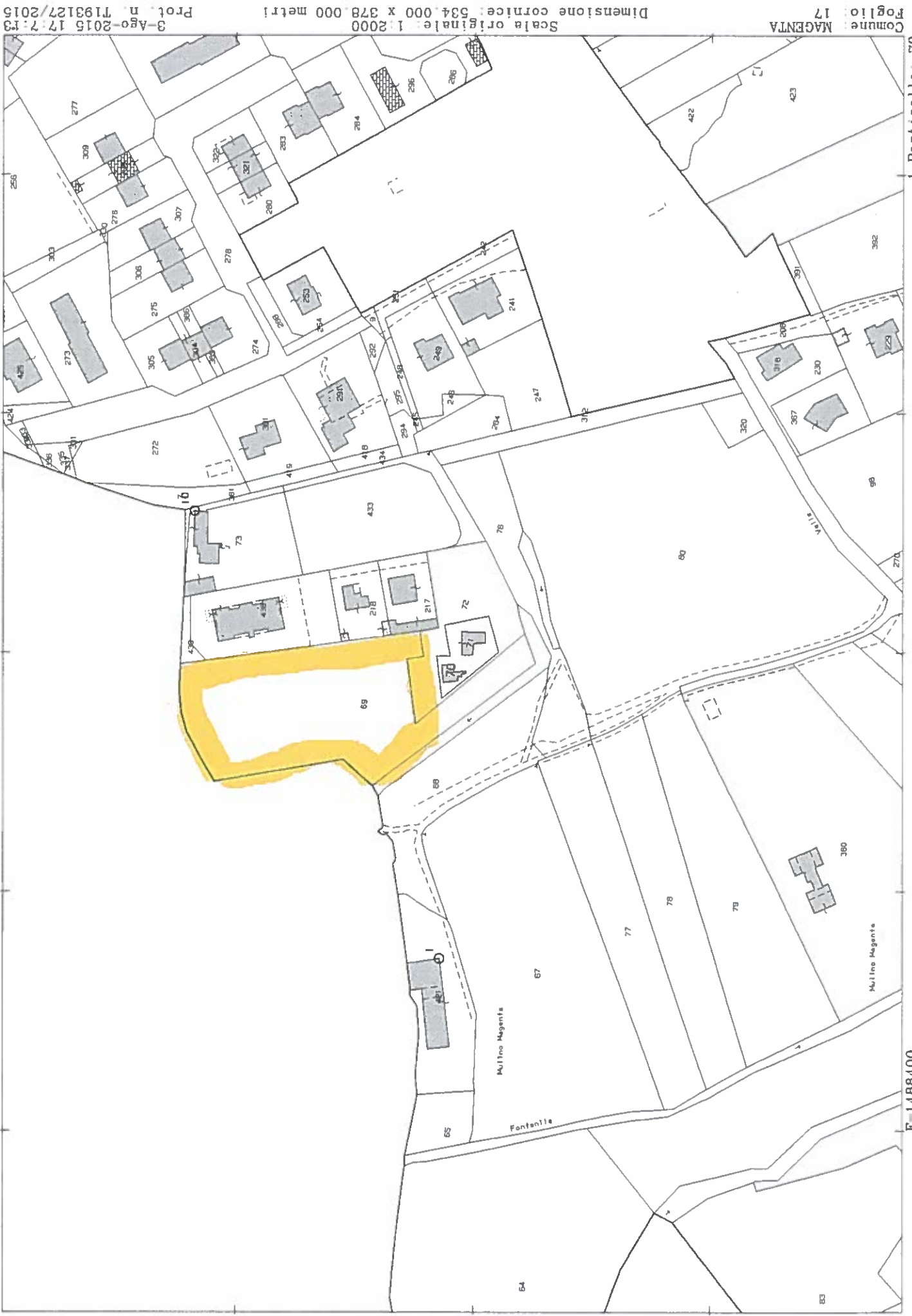

N=5033000

E=1488400

Particella: 70

Comune MAGENTA
 Foglio 17
 Scala originale 1:2000
 Dimensione cornice: 534.000 x 378.000 metri
 3-Ago-2015 17:7:13
 Prot. n. 1193127/2015

PGT vigente

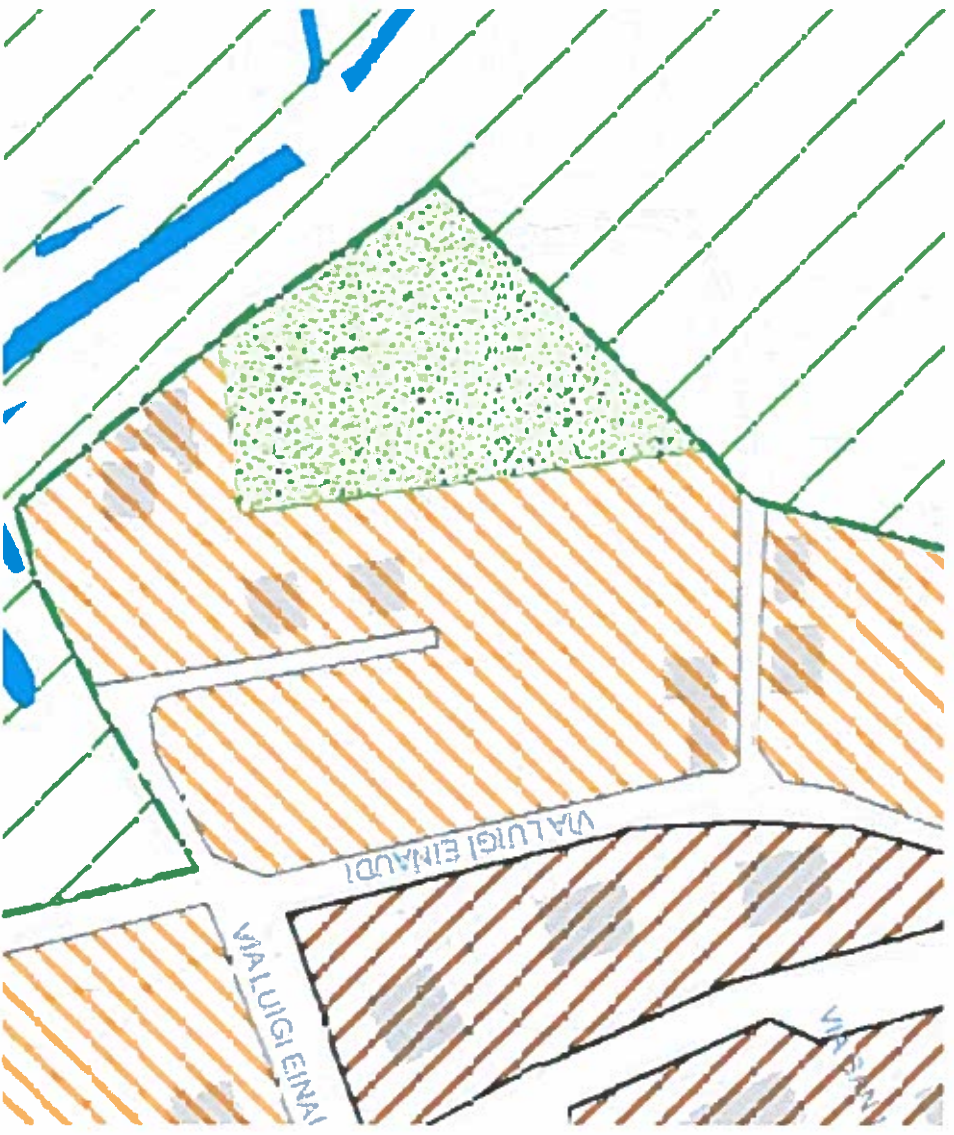

PGT adottato



