

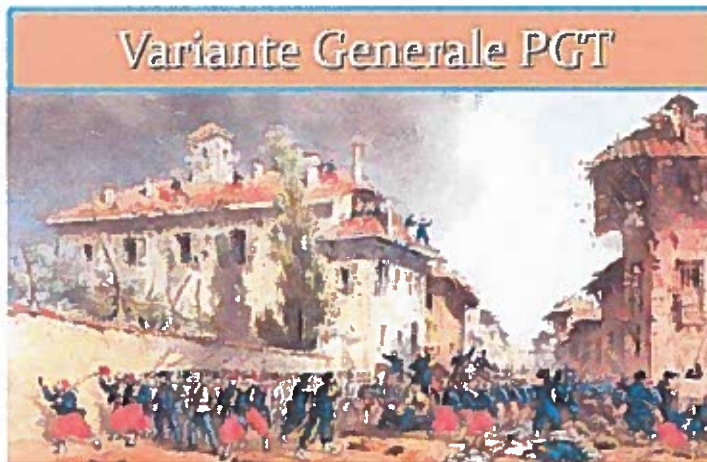

CITTA di MAGENTA

Settore Tecnico
Servizio Territorio e Servizi alla Città



VARIANTE GENERALE DEL PIANO DI GOVERNO DEL TERRITORIO ADOTTATO CON D.C.C. N. N. 46 DEL 19.07.2016 (AI SENSI DELL'ART. 13 DELLA LEGGE REGIONALE 12/05 E S.M.I.)

OSSERVAZIONE AI SENSI DELLA L.R. 12/05 ART. 13 COMMA 4

Comune di

MAGENTA



C_E801 - C_E801 - 1 - 2016-11-04 - 0048282

Prot.Generale n: **0048282** **A**

Data: **04/11/2016** Ora: **11.18**

Classificazione: **6 - 1 - 0**

Al Sig. Sindaco
del Comune di Magenta
Piazza Formenti, 3
20013 - Magenta (MI)
All'Ufficio di Piano

DATI DELL'OSSERVANTE (chi presenta l'osservazione)

Il Sottoscrittore TUNESI GIAMPIERO

nato a Magenta (MI) il 20/02/1947 CF TNS GPR 47B 20E 801D

Residente a Magenta (MI) in via/piazza Pasubio n. 8

email _____ in qualità di * Proprietario

(Nel caso di società, ente, associazione, altro)

___ Sottoscritt ___

nella sua qualità di _____ della società _____

con sede legale in _____ via/piazza _____

n. _____ CF/P.IVA _____ PEC _____

e residente a _____ in via _____ n. _____

PRESENTA

ai sensi dell'art. 13 della Legge Regionale n. 12/2005 e s.m.i. "Legge per il Governo del Territorio", la seguente osservazione alla Variante Generale del Piano di Governo del Territorio (PGT), compilata in tutte le sue parti e articolata come meglio specificato nelle pagine seguenti.

DATI IDENTIFICATIVI DELL'AREA

<i>Catasto Terreni</i>	
<i>foglio</i> 14	<i>mappale</i> 603-605-607
<i>superficie (mq.)</i>	<i>indirizzo</i> via Benedetto Croce (Fraz Pontevecchio)
<i>intestati</i>	

<i>foglio</i>	<i>mappale</i>
<i>superficie (mq.)</i>	<i>indirizzo</i>
<i>intestati</i>	

<i>foglio</i>	<i>mappale</i>
<i>superficie (mq.)</i>	<i>indirizzo</i>
<i>intestati</i>	

NOTA a titolo indicativo:

proprietario/comproprietario/usufruttuario/superficiario/enfiteuta/titolare di altro diritto di godimento (uso, abitazione, servitù) /affittuario/legale rappresentante.

ELENCO DEGLI ALLEGATI ALL'OSSERVAZIONE

- Documentazione catastale Documentazione urbanistica
 Documentazione fotografica Altro (specificare _____)

data 04/11/16 firma Luca Giampico

TRATTAMENTO DEI DATI PERSONALI

Informativa ai sensi de D.lgs. n. 196/03 sulla tutela dei dati personali

Ai sensi del D.lgs. n. 196/03, i dati forniti formano oggetto di trattamento nel rispetto della normativa sopra richiamata, in modo lecito ed in osservanza degli obblighi di correttezza e riservatezza.

Tali dati potranno essere trattati per le finalità connesse all'espletamento inerente l'osservazione presentata.

Titolare del trattamento dei dati è il Comune di Magenta.

I dati potranno essere trattati anche mediante supporto informatico.

L'interessato ha diritto a quanto previsto dall'art. 13 del suddetto D.lgs.

data 04/11/16 firma Luca Giampico

N.B.

LA PRESENTE OSSERVAZIONE DEVE ESSERE PRESENTATA ENTRO E NON OLTRE IL GIORNO **10.11.2016:**

1. VIA PEC egov.magenta@cert.poliscomuneamico.net
2. ALL'UFFICIO PROTOCOLLO nei seguenti orari:
lun.-merc.-ven. 9.00-12.30 e mar. - gio. 9.00-12.30 /15.30-17.30.

ESTRATTO MAPPA 1:2000

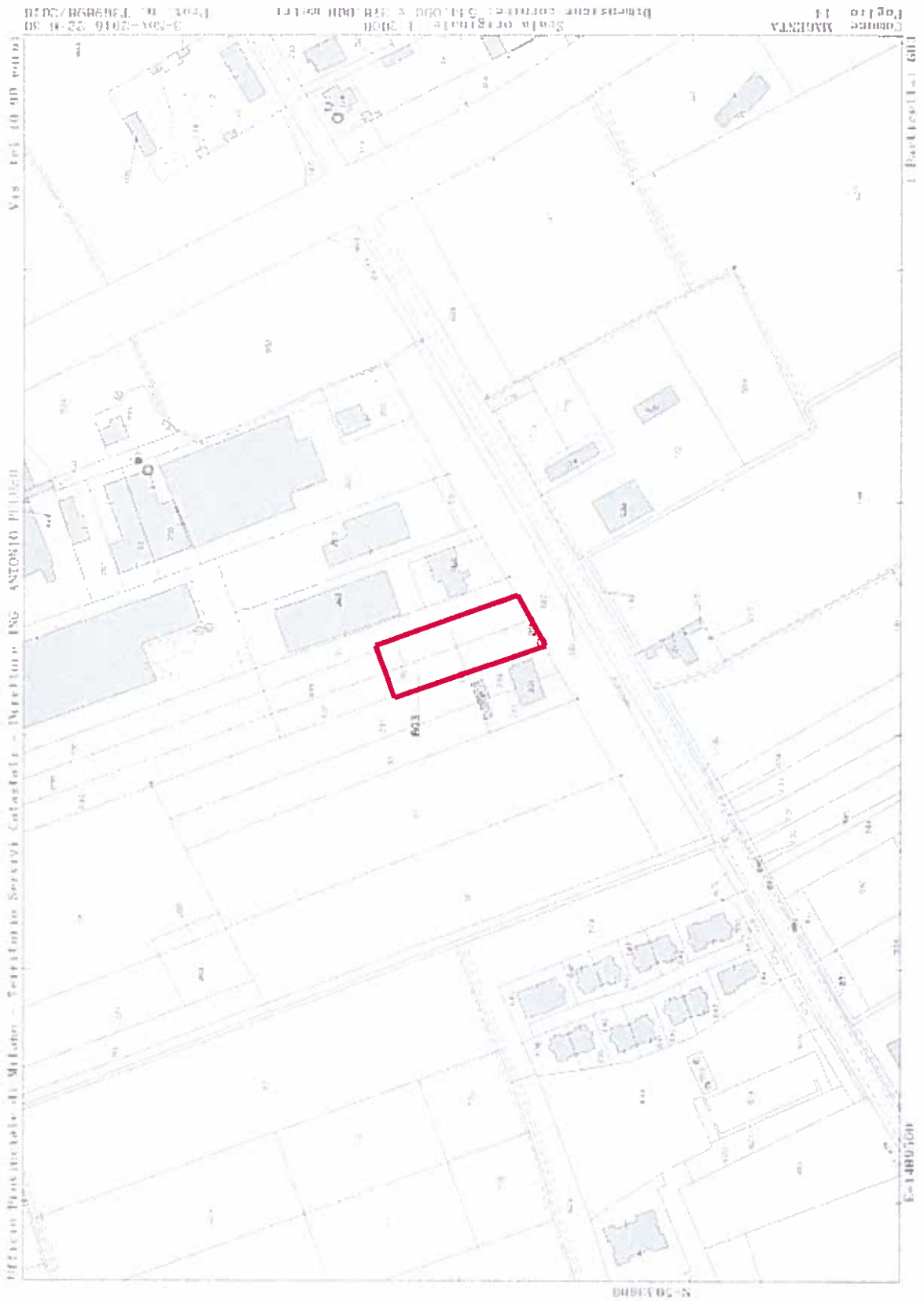

ESTRATTO P.G.T. 1:5000 - Tavola RF 01a - Carta della Disciplina delle Aree.

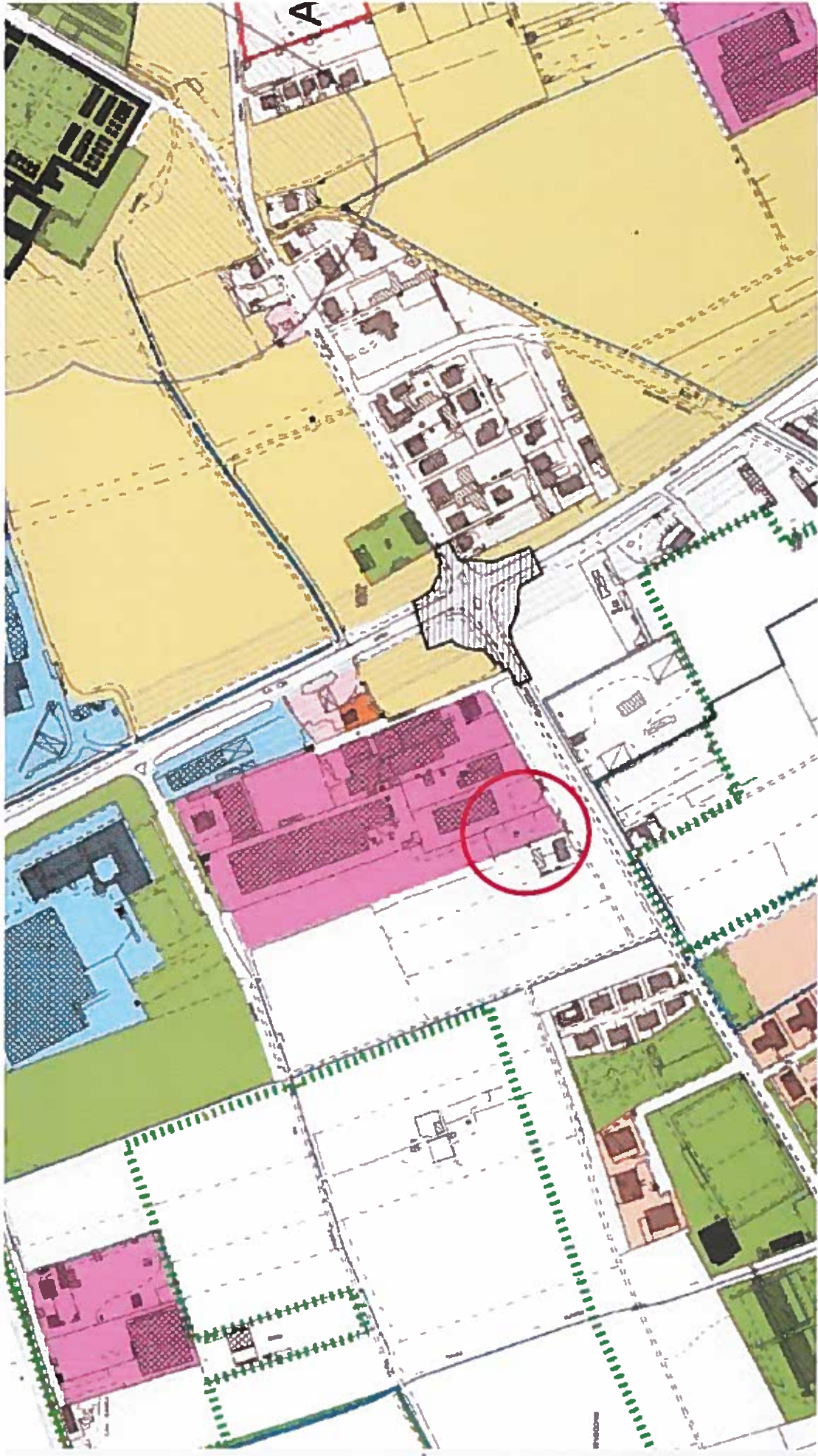

ESTRATTO P.G.T. 1:2000 - Tavola RF 02f - Carta della Disciplina delle Aree.

