

SEZIONE A-A' - 1:500

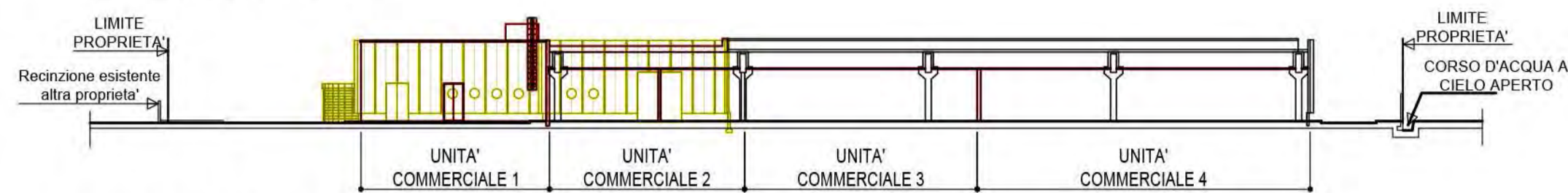

SEZIONE B-B' - 1:500

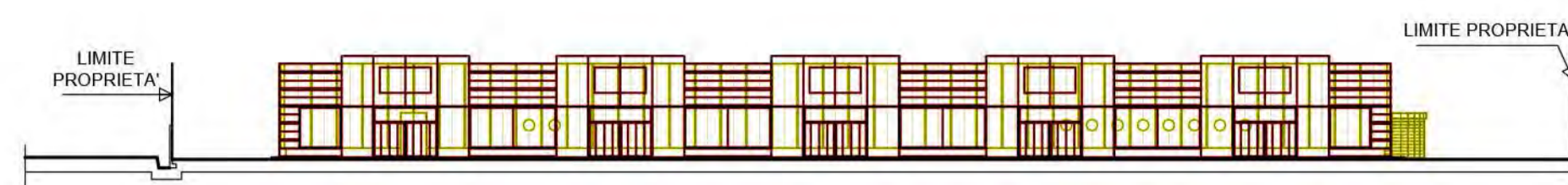

PROSPETTO NORD - 1:500



PROSPETTO OVEST - 1:500

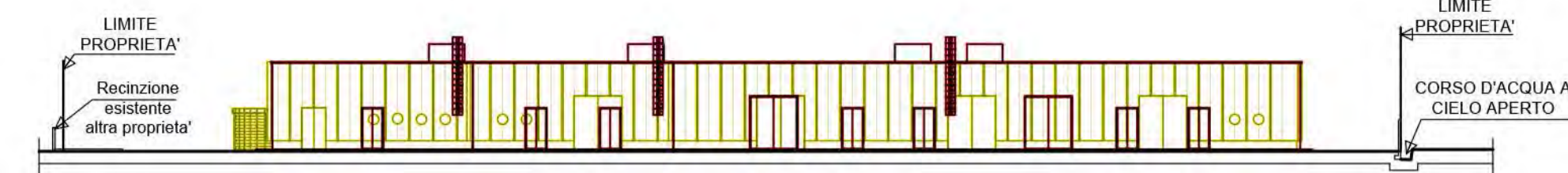

PROSPETTO SUD - 1:500

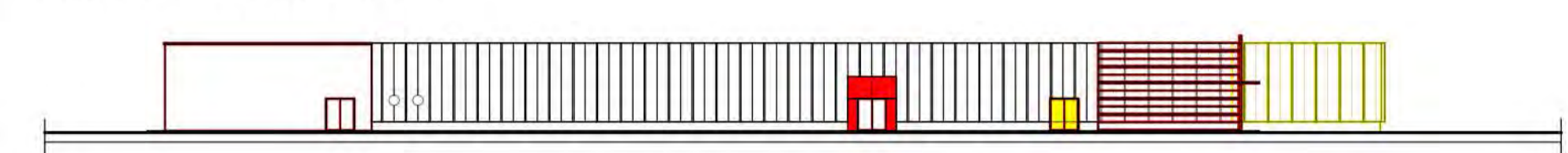

PROSPETTO EST - 1:500

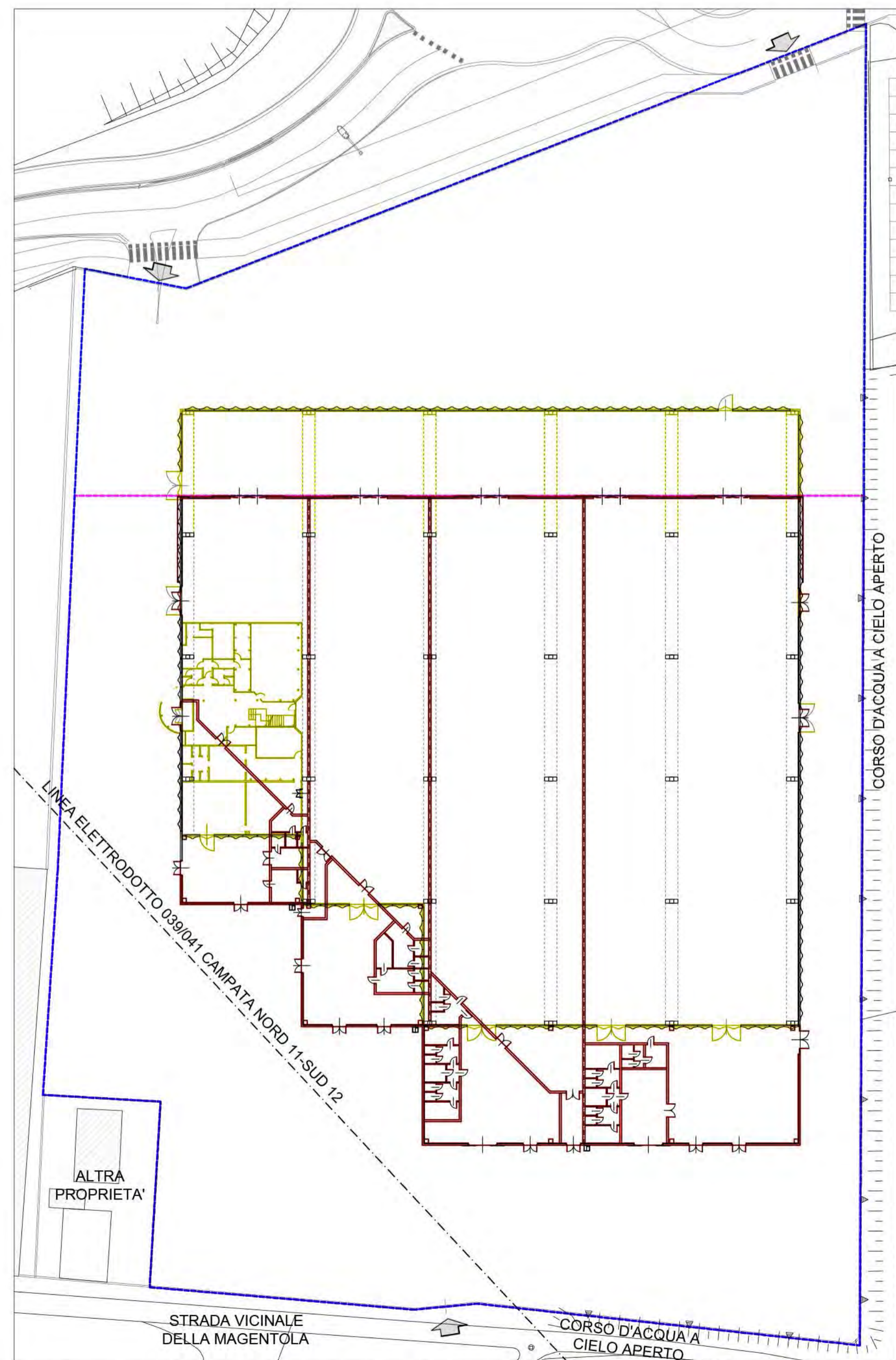

PLANIMETRIA E PIANTE PIANO TERRA - 1:500



PIANTA COPERTURA - 1:500

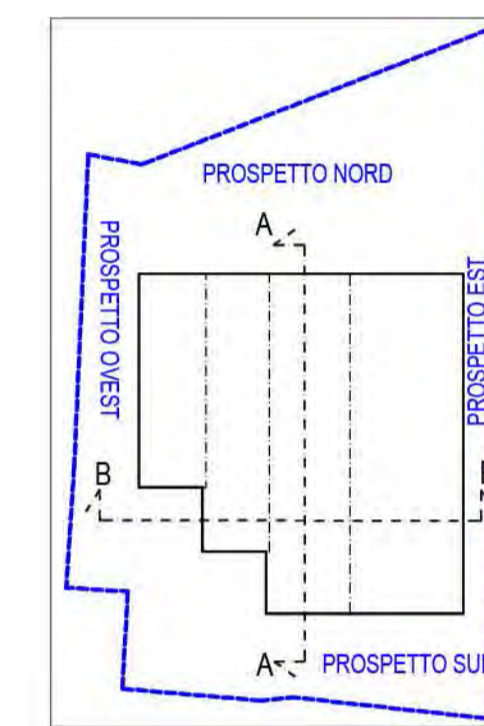

PLANIMETRIA

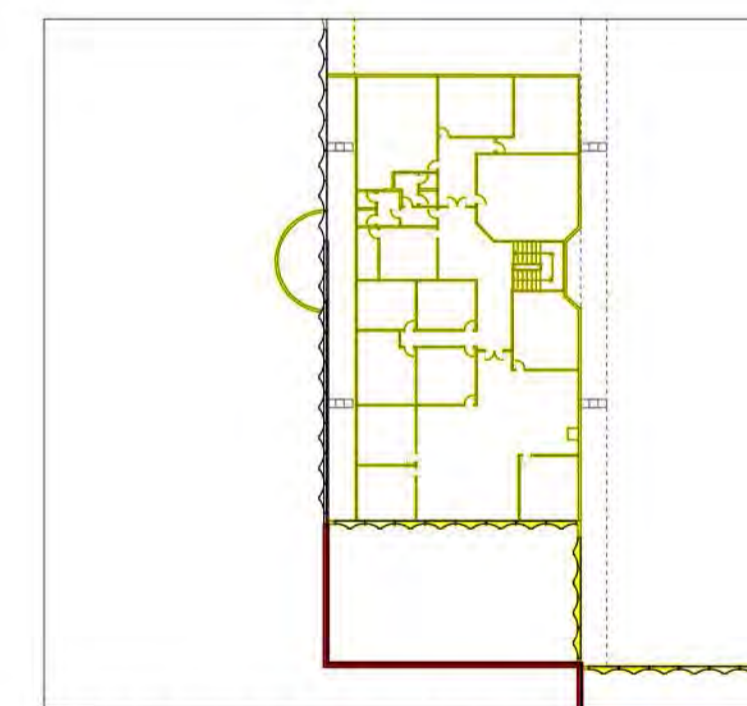

PIANTA PIANO PRIMO - 1:500

LEGENDA

- DEMOLIZIONE
- COSTRUZIONE



COMUNE DI MAGENTA
PROVINCIA DI MILANO

PIANO ATTUATIVO

Ristrutturazione con cambio di destinazione d'uso
e ampliamento di un capannone da destinarsi ad
attività commerciali di media superficie di vendita

LA PROPRIETA'

I PROGETTISTI



14/11/2017: ELIMINATA AREA CESSIONE
11/10/2017: MODIFICHE GENERALI
AGGIORNAMENTI:

PROGETTISTI: DOTT. ING. TINO N. VIGLIO - MAGENTA (MI), VIA F.LLI SANCHIOLI, 10 - TEL. 02-9792263
DOTT. ING. SALVATORE MATTINA - CORBETTA (MI), VIA CATTANEO, 12 - TEL. 02-9770016

COMMITTENTE: PENATI S.R.L. MAGENTA

PROGETTO: P.A. RISTRUTTURAZIONE URBANISTICA E CAMBIO DESTINAZIONE D'USO TAV. 10_02

OGGETTO: TAVOLA COMPARATIVA: PIANTE, PROSPETTI E SEZIONI SCALA 1:500

DATA EMISSIONE: 07/09/2017 PENATI-PA10_02 ARCH. CIVILE

A TERMINI DI LEGGE E' VIETATA LA RIPRODUZIONE E LA DIFFUSIONE, ANCHE PARZIALE, DEL PRESENTE ELABORATO (ARTT. 2079 E SEGG. C.C.)