

VILLA TIPO B
PIANTA PIANO INTERRATO

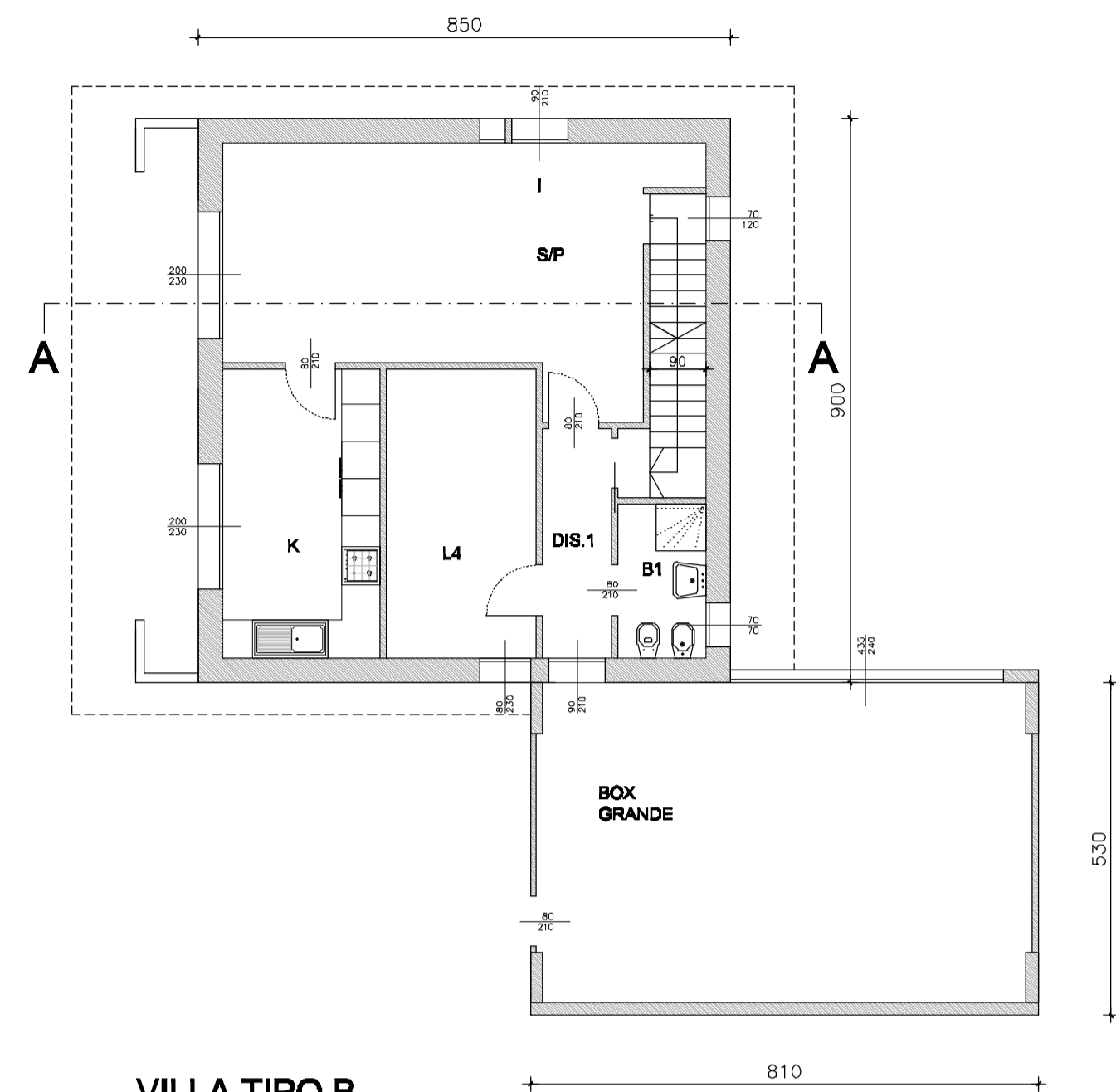

VILLA TIPO B
PIANTA PIANO TERRA

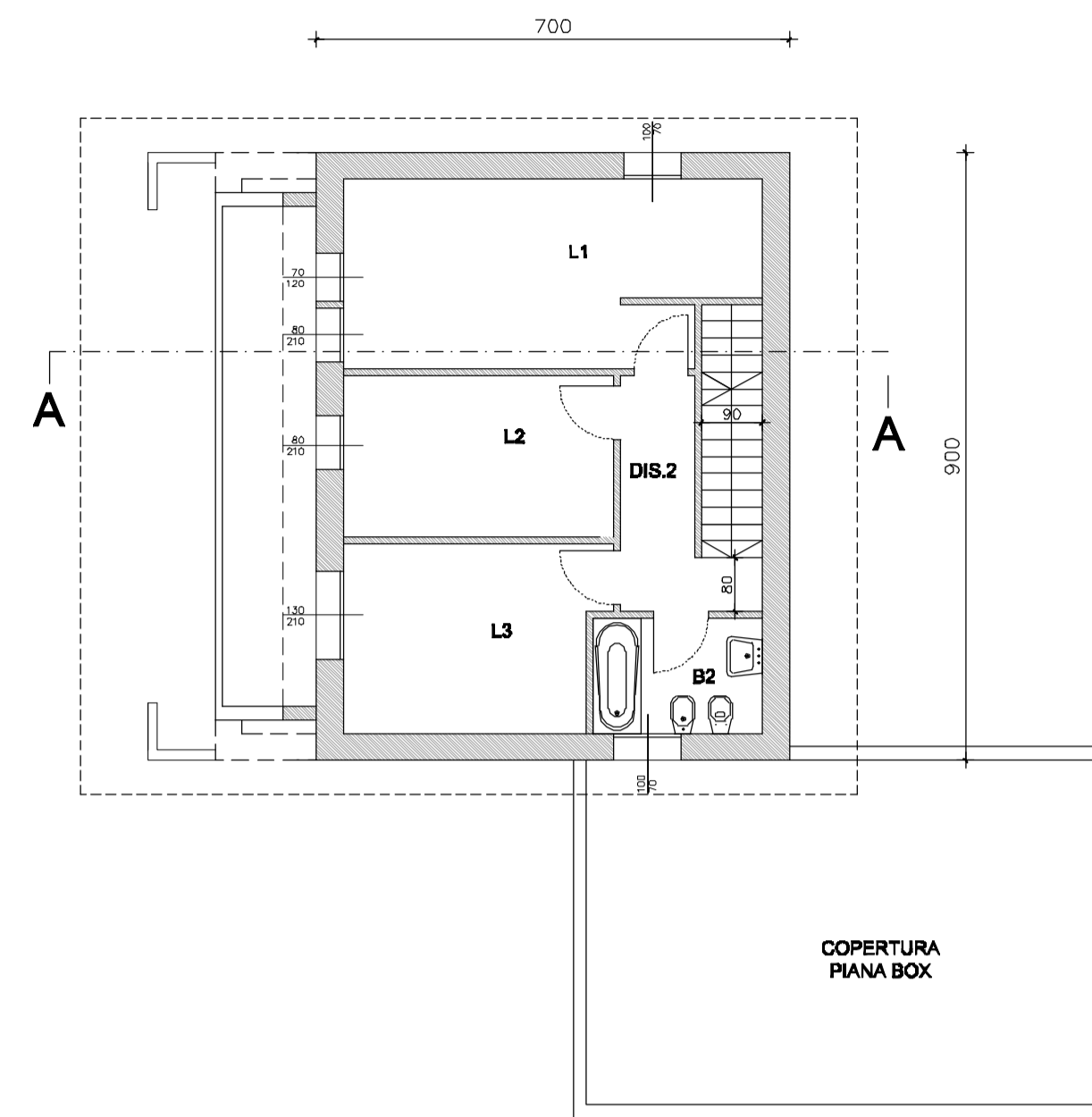

VILLA TIPO B
PIANTA PIANO PRIMO

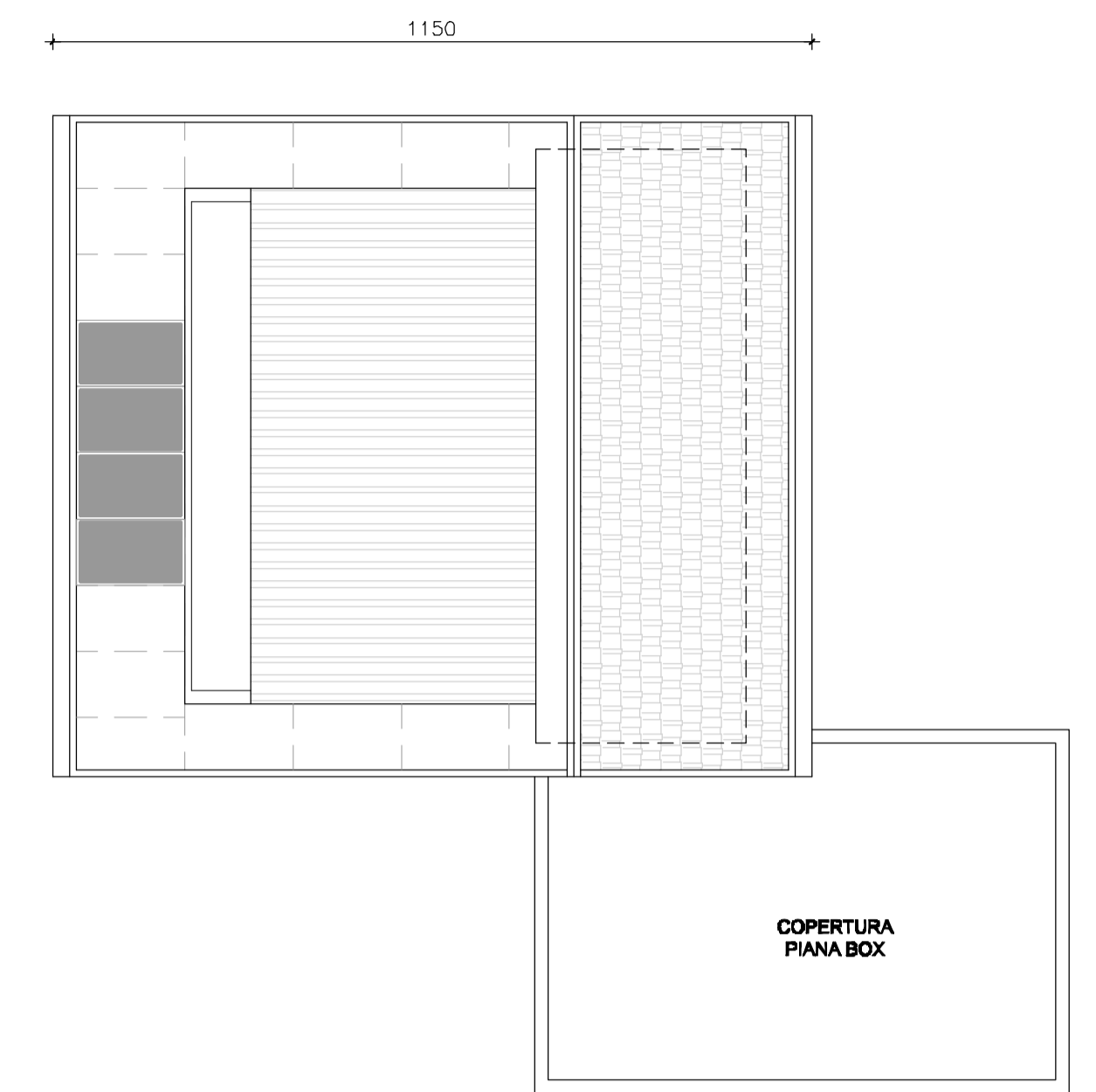

VILLA TIPO B
PIANTA COPERTURA



PROSPETTO OVEST

PROSPETTO SUD

PROSPETTO EST

PROSPETTO NORD

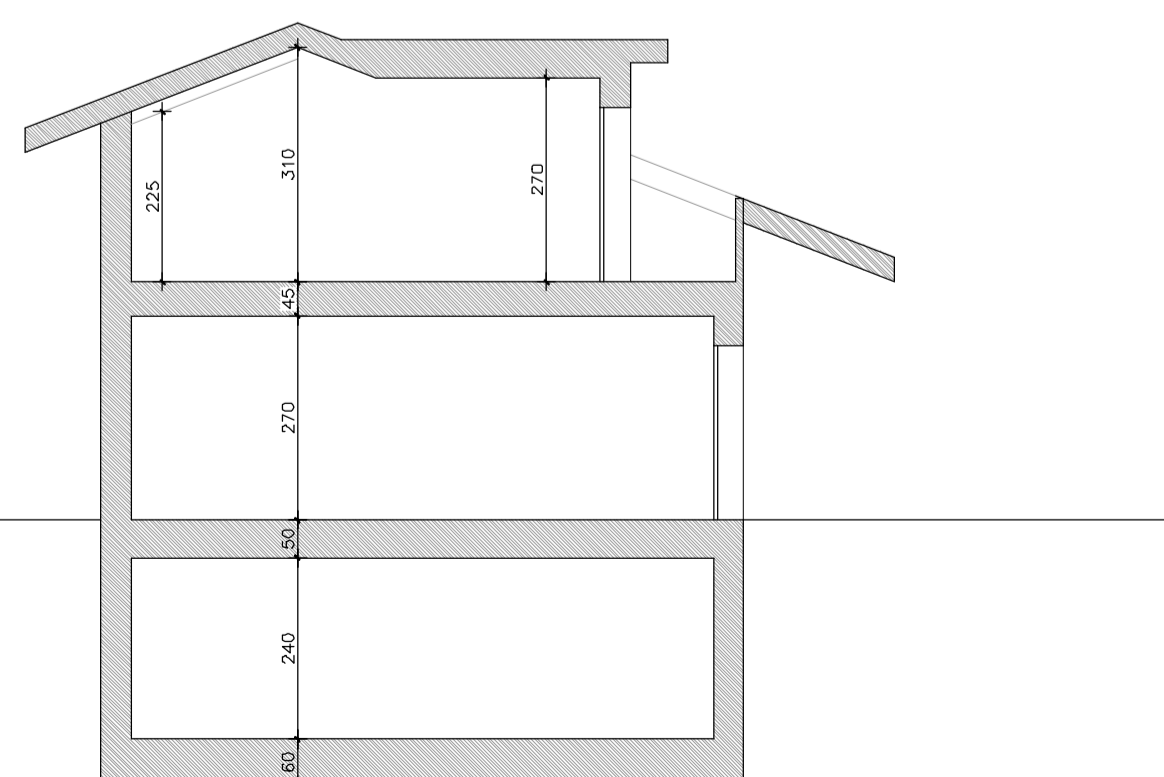

SEZIONE B

VILLA TIPO B	
- SLP PIANO TERRA	= 63 mq
- SLP PIANO SOPPALCO	= 51 mq
- SLP TOTALE	= 114 mq

 STUDIO PROJECT INGEGNERIA & ARCHITETTURA <small>VIA TORINO, 26 RHO TEL. 02/93182567 FAX 02/93184028</small>	PROGETTISTA DOTT. ING. GIOVANNI COLLI <small>ORDINE INGEGNERI MILANO N. A15953</small>
	COLLABORATORI <small>DOTT. ARCH. MARCO BUERINI ROCCO RAFFAELLA PARINI VALERIA TONETTI</small>
COMMITTENTE EMME DUE S.R.L.	
INTERVENTO COMUNE DI MABENTA - PONTEVECCHIO AMBITO RESIDENZIALE DI COMPLETAMENTO - ARC 1 PIANO ATTUATIVO	
DISEGNO VILLA B - PIANTE / SEZIONI / PROSPETTI	
SCALA 1:100	DATA 14/06/2016
6	
STRUTTURALI	ARCHITETTONICI
IMPIANTI	DISEGNATO
APPROVATO	